OBČINA ŽALEC

URAD ZA KOMUNALNE DEJAVNOSTI

www.zalec.si, e: glavna.pisarna@zalec.si
Ulica Savinjske čete 5, 3310 Žalec
t: 03 713 64 40, f: 03 713 64 64

ODPOSLANO
24 -11- 2026
Podpis: Zagrušaveu

Številka: 3711-0084/2026-2
Datum: 24.11.2026

ZAIP096800

Občinska uprava Občine Žalec izdaja na podlagi določil 113. člena Zakona o cestah – Zces-2 (Uradni list RS, št. 132/22, 140/22 – ZSDH-1A, 29/23 in 78/23 – ZUNPEOVE) in 26. člena Odloka o občinskih cestah in cestnoprometni ureditvi v občini Žalec (Uradni list RS, št. 124/23) v upravni zadevi izdaje dovoljenja za začasno prometno ureditev na javni občinski cesti naslednje

DOVOLJENJE

Vložniku **VOC Celje d.o.o., Lava 42, 3000 Celje,** se dovoli **zapora** dela kategorizirane javne občinske ceste **LC 490351 »Šempeter – Zalog« ob zemljišču s parc. št. 933/9 k.o. Zalog zaradi izgradnje novega cestnega propusta.**

Zapora odseka javne ceste se dovoli v naslednjem obsegu in terminih:
- **Delna zapora:** od torka, 24. 11. 2026, od 10.00 ure, do nedelje, 29. 11. 2026, do 16.00 ure.
- **Popolna zapora:** v torek, 24. 11. 2026, v trajanju do največ 4 ure (v času izvedbe najzahtevnejših gradbenih del).

V času delne zapore javne ceste bo izvedbe del bo zaprt del kategorizirane ceste, promet bo potekal izmenično enosmerno, urejen bo s prometnimi znaki v skladu s tipsko shemo zapore N-5 (cesta v naselju, promet izmenično enosmeren, urejen s prometnimi znaki). V času popolne zapore bo promet urejen v skladu s priloženim načrtom zapore št. 51-GN-60-26 izdelane na VOC Celje d.o.o. Izvajalec del mora v primeru potrebe po intervenciji znotraj območja zapor zagotoviti dostop v najkrajšem možnem času.

Zapora zgoraj navedenega dela občinske ceste se dovoljuje pod naslednjimi pogoji:

1. **Gradbena dela bo izvajalo podjetje VOC Celje d.o.o., Lava 42, 3000 Celje.**
2. **Odgovorni vodja del na gradbišču bo g. Matjaž Dolinar (051 689 426).**
3. Dovoljenje za zaporo mora imeti odgovorna oseba na lokaciji.
4. Začasna prometna ureditev ceste mora biti označena z ustrezno cestno prometno signalizacijo v smislu Pravilnika o prometni signalizaciji in prometni opremi na cestah (Uradni list RS, št. 26/24, 30/24 – popr., 22/25 in 16/26), v skladu s tipsko shemo zapore N-5 in s priloženim načrtom zapore št. 51-GN-60-26 izdelane na VOC Celje d.o.o.
5. Vso potrebno cestno prometno signalizacijo postavi VOC Celje, d.o.o., Lava 42, 3000 Celje na podlagi naročila investitorja.
6. V času zmanjšane vidljivosti bo zapora označena z utripajočimi lučmi oranžne barve.
7. Vso obstoječo signalizacijo, ki se izključuje z začasno, je potrebno začasno prekriti ali odstraniti.
8. Izvajalec del je materialno in kazensko odgovoren za vso povzročeno škodo, ki bi nastala zaradi izvajanja del in zapore na cestah ter prometa na njih.
9. Izvajalec del mora zagotoviti stalen nadzor nad stanjem ceste in prometne signalizacije ter takoj obvestiti postavljavca prometne signalizacije o morebitni pomanjkljivosti na cesti in prometni signalizaciji v času gradnje. Za vzdrževanje prometne signalizacije je odgovoren VOC Celje d.o.o., Lava 42, Celje.
10. Izvajalec del mora pred pričetkom del obvestiti javnost o motenem prometu preko sredstev javnega obveščanja in pisno obvestiti KS Šempeter, Policijsko postajo Žalec in UNZ Celje.
11. Če bo med samo izvedbo gradbenih del prišlo do onesnaženja prometnih površin občinske ceste, jih mora pooblaščeni izvajalec del redno čistiti že med delom, posebno pa po končanju del.

V tem postopku posebni stroški niso nastali.

O b r a z l o ž i t e v

Vložnik VOC Celje d.o.o., Lava 42, 3000 Celje, je 24.11.2026 podal vlogo za izdajo dovoljenja za postavitev začasne prometne ureditve, zaradi izgradnje novega cestnega propusta. Zapora se bo izvajala na delu kategorizirane javne občinske ceste LC 490351 »Šempeter – Zalog« ob zemljišču s parc. št. 933/9 k.o. Zalog.

Zapora odseka javne ceste se dovoli v naslednjem obsegu in terminih:
- Delna zapora: od torka, 24. 11. 2026, od 10.00 ure, do nedelje, 29. 11. 2026, do 16.00 ure.
- Popolna zapora: v torek, 24. 11. 2026, v trajanju do največ 4 ure (v času izvedbe najzahtevnejših gradbenih del).

V času delne zapore javne ceste bo izvedbe del bo zaprt del kategorizirane ceste, promet bo potekal izmenično enosmerno, urejen bo s prometnimi znaki v skladu s tipsko shemo zapore N-5 (cesta v naselju, promet izmenično enosmeren, urejen s prometnimi znaki). V času popolne zapore bo promet urejen v skladu s priloženim načrtom zapore št. 51-GN-60-26 izdelane na VOC Celje d.o.o. Izvajalec del mora v primeru potrebe po intervenciji znotraj območja zapor zagotoviti dostop v najkrajšem možnem času.

Ker je ugotovljeno, da izvedbe del ni mogoče izvajati pod normalnimi prometnimi pogoji je zaradi zagotovitve varnosti udeležencev v prometu zapora zgoraj navedenega dela občinske ceste v času izvajanja del upravičena. Glede na navedeno je bilo na podlagi določil Zakona o cestah odločiti, kot izhaja iz izreka tega dovoljenja.

V skladu z določbami 5. odstavka 213. člena v povezavi s 118. členom Zakona o splošnem upravnem postopku (Uradni list RS, št. 24/06 – uradno prečiščeno besedilo, 105/06 – ZUS-1, 126/07, 65/08, 8/10, 82/13, 175/20 – ZIUOPDVE, 3/22 – ZDeb in 85/25) je bilo treba v izreku tega dovoljenja odločiti tudi o stroških postopka. Glede na to, da v tem postopku stroški niso nastali, je bilo glede stroškov odločeno, kot izhaja iz izreka le-tega.

Taksa po Zakonu o upravnih taksah (Uradni list RS, št. 106/10 – uradno prečiščeno besedilo, 14/15 – ZUUJFO, 84/15 – ZZelP-J, 32/16, 30/18 – ZKZaš, 189/20 – ZFRO in 44/25 – ZDOsk-1B) znaša 29,50 € in je poravnana.

POUK O PRAVNEM SREDSTU: Zoper to dovoljenje je možna pritožba v roku 21 dni od vročitve le-tega. O pritožbi odloča župan. Pritožba se vloži pisno ali ustno na zapisnik pri organu, ki je izdal to dovoljenje. Za pritožbo se plača upravna taksa v znesku 18,10 EUR.

Pripravila:
Sara Zagrušovcem
Svetovalka za javno infrastrukturo
in občinska stanovanja

OBČINA ŽALEC
OBČINSKA UPRAVA
Urad za komunalne dejavnosti

Aleš Uranjek
Vodja urada

Priloga:
- *Načrt zapore št. 51-GN-60-26 (VOC Celje d.o.o.)*

Vročiti:
- *Naslovniku (po ZUP)*

Poslati po e-pošti:
- *VOC Celje d.o.o. (matjaz.dolinar@voc.si)*
- *KS Šempeter*
- *PP Žalec*
- *Medobčinski inšpektorat in redarstvo Celje*

PRILOGA 1: Načrt zapore št. 51-GN-60-26 (VOC Celje d.o.o.)



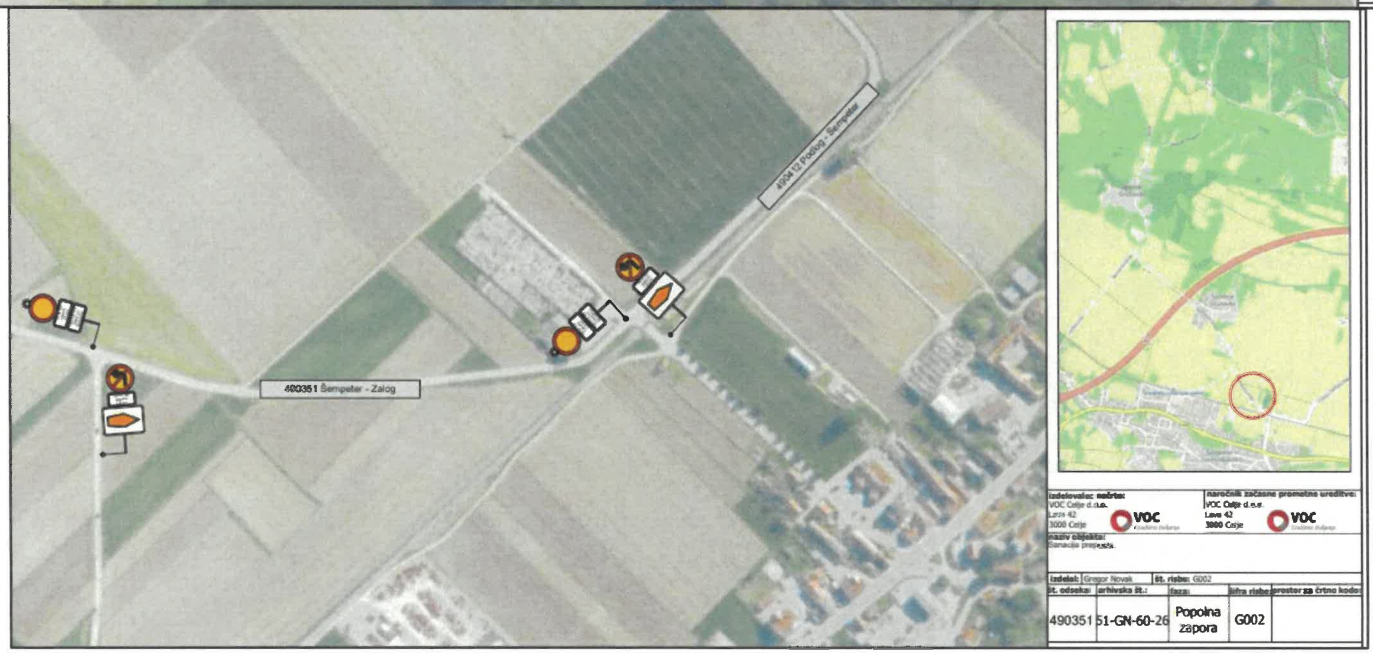

PRILOGA 1: Načrt zapore št. 51-GN-60-26 (VOC Celje d.o.o.)

